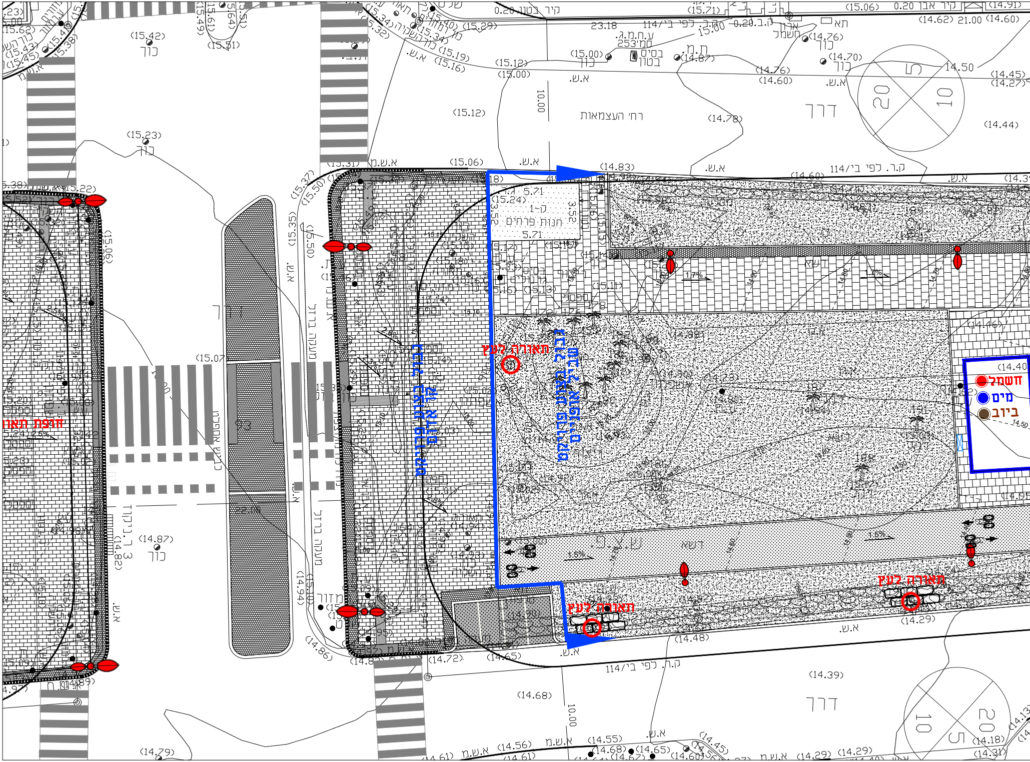
תאורה לעץ
תאורה לעץ
תאורה לעץ
גבול בצבע פריקסט
שביל אופניים
גבול בצבע פריקסט
אור אדום
חשמל
מים
ביוב
רחוב העצמאות
דרך
דרך
חנות פרחים
ק-1
5.71
3.52
ק.ר. לפי ב"ע/114
ק.ר. לפי ב"ע/114
מעקה ברזל
מעקה ברזל
כביש אספלט
10.00
10.00
(14.40)
(15.42)
(15.23)
(15.06)
(14.83)
(14.87)
(14.68)
(14.39)
(14.29)
(14.72)
(14.65)
(14.48)
1.6%
1.7%
2.8%

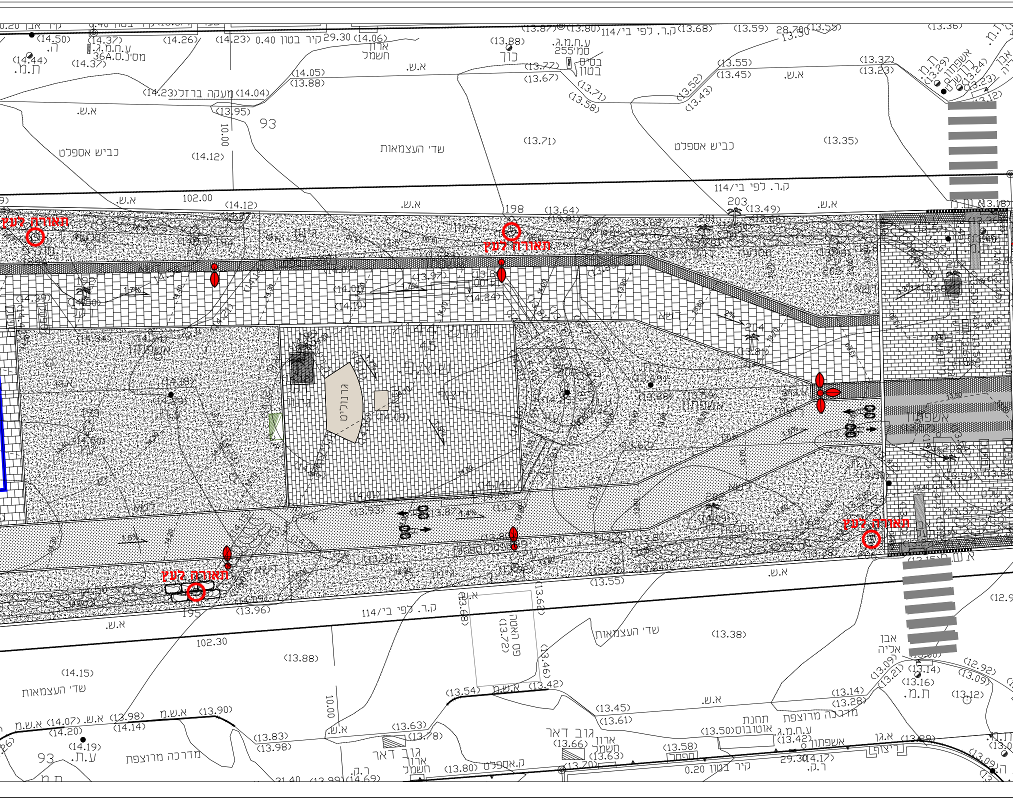
תאורה לעץ
תאורה לעץ
תאורה לעץ
תאורה לעץ
שד' העצמאות
שד' העצמאות
שד' העצמאות
כביש אספלט
כביש אספלט
ק.ר. לפי ב' 114
ק.ר. לפי ב' 114
ק.ר. לפי ב' 114
קיר בטון 0.40
קיר בטון 0.20
מעקה ברזל
ארון חשמל
כוך
בסיס בטון
גוב דאר
מדרכה מרוצפת
תחנת אוטובוס
אשפתון
פס האטה
אבן אליה
א.ש.
ע.ת.מ.ג.
ת.מ.
93
102.00
102.30
10.00
198
203
195
(14.50)
(14.26)
(14.23)
(14.06)
(13.88)
(13.80)
(13.68)
(13.59)
(13.55)
(13.36)
(14.05)
(14.04)
(13.95)
(14.12)
(13.71)
(13.35)
(13.64)
(13.49)
(13.96)
(13.55)
(13.38)
(13.88)
(14.15)
(13.54)
(13.42)
(13.45)
(13.61)
(13.90)
(13.83)
(13.98)
(13.72)
1.7%
1.5%
1.4%

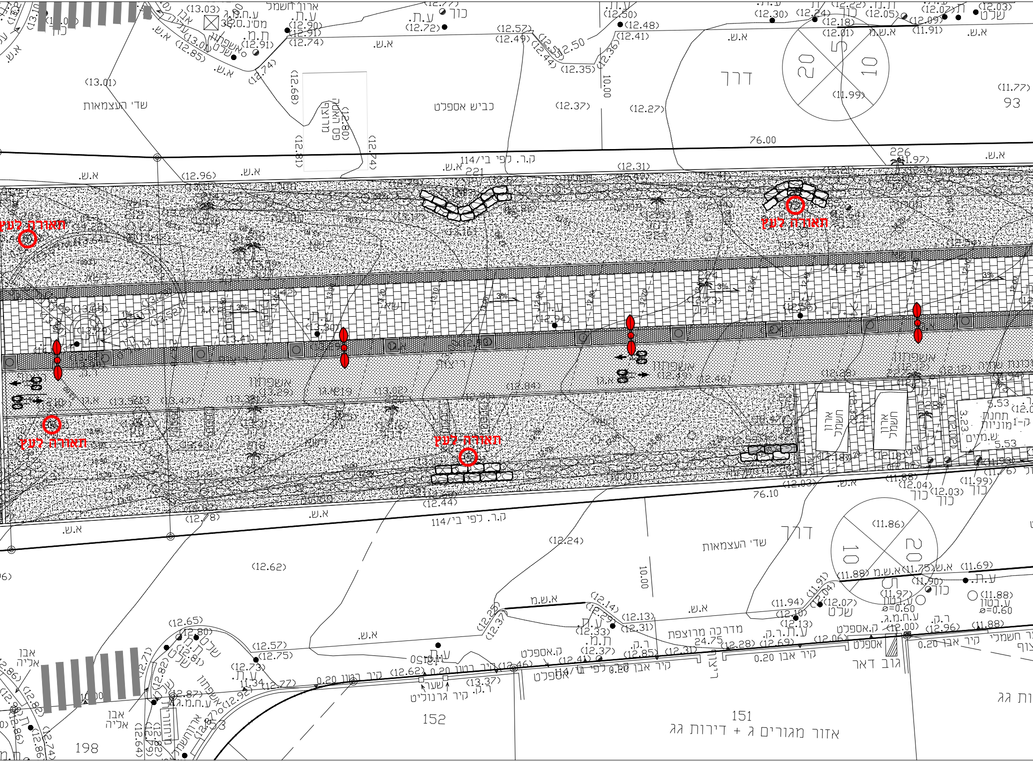
תאורה לעץ
תאורה לעץ
תאורה לעץ
תאורה לעץ
שדי העצמאות
כביש אספלט
דרך
93
76.00
ק.ר. לפי ב׳/114
221
226
אספלט
ריצוף
ארון חשמל
76.10
ק.ר. לפי ב׳/114
שדי העצמאות
דרך
10.00
מדרכה מרוצפת
24.75
קיר אבן 0.20
קיר בטון 0.20
קיר גרנוליט
גוב דאר
152
151
אזור מגורים ג + דירות גג
198
אבן אליה
א.ש.

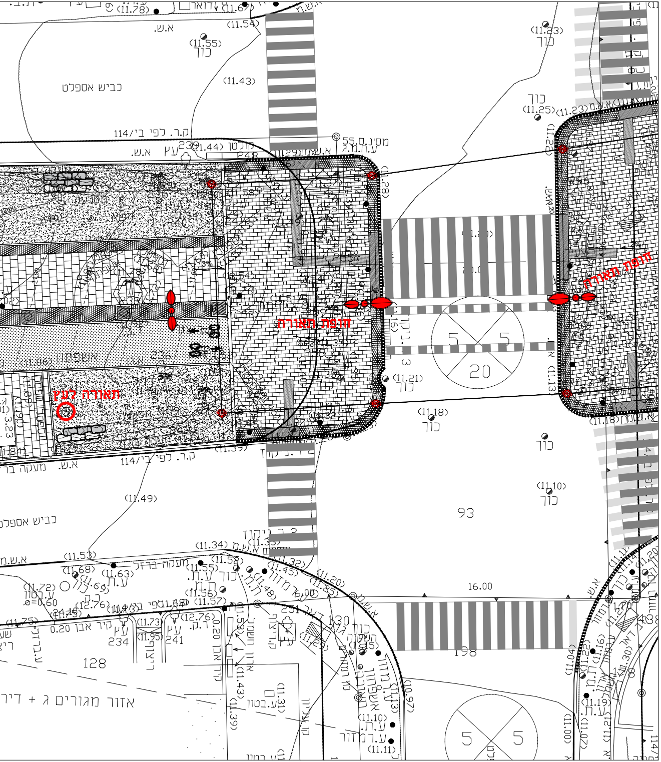
כביש אספלט
כביש אספלט
ק.ר. לפי ב׳/114
ק.ר. לפי ב׳/114
א.ש.
חופת תאורה
חופת תאורה
תאורה לעץ
כוך
(11.55)
(11.43)
(11.54)
(11.23)
(11.25)
(11.18)
(11.10)
(11.49)
(11.21)
93
128
198
16.00
20
5
5
אזור מגורים ג + דיר

**מקרא**

| | |
|---|---|
| קיר קיים | ▭ |
| קיר חדש | ▭ |
| אבן שפה/גן | ▭ |
| אבן שפה מונמכת | ▭ |
| מעקה גינת כלבים/מתקני משחק 1.60 | ▭ |
| גדר מוסדית תקנית 2.0 מ׳ | ▭ |
| אבן הכוונה לעיוורים | ▭ |
| מסלעה קיימת | ▨ |
| אחוז שיפוע | 3.0% |
| סימון ראש קיר | 100.00 |
| סימון פרישה | A2 |
| קו גובה קיים | 10.00 |
| קו גובה מתוכנן- ראשי | 10.00 |
| קו גובה מתוכנן- משני | 00.50 |
| סימון מפלס פיתוח/ ריצוף | +15.50 |
| ראש מערכת | ⋈ |
| ארון חשמל | 🟥 |
| ארון תקשורת (כבלים, לווין) | 🟩 |
| גמל מים | ⊠ |
| עמוד תאורה מתוכנן | ● |
| עמוד תאורה קיים | ● |
| אספלט | ▨ |
| ריצוף רחבות | ▨ |
| ריצוף שביל הולכי רגל | ▨ |
| רצועת שירות | ▨ |
| שביל אופניים | ■ |
| משטח גומי | ■ |
| חול | ■ |
| גינון | ▨ |

מפתח גליונות

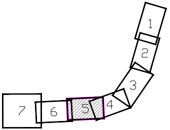

נשלח אל

| סטודיו מא-מורה אדריכלים עלא | ניהול פרויקט-מורה פרויקטים אסף גבע | יועץ תנועה-דגש הנדסה משה | יועץ נגישות נפתלי רונן | יועץ תאורה-מסורי יוליה | יועץ אינסטלציה וביוב- אורן | | | | | עותק דיגיטלי | עותק בניין | תאריך |
|---|---|---|---|---|---|---|---|---|---|---|---|---|
| ☒ | ☒ | ☒ | ☒ | ☒ | ☒ | | | | | ☒ | | 15.03.2020 |
| | | | | | | | | | | | | |
| | | | | | | | | | | | | |
| | | | | | | | | | | | | |
| | | | | | | | | | | | | |
| | | | | | | | | | | | | |
| | | | | | | | | | | | | |
| | | | | | | | | | | | | |

שינויים

| מס׳ | תאור | תאריך |
|---|---|---|
| 1 | - | - |
| | | |
| | | |
| | | |
| | | |
| | | |
| | | |
| | | |
| | | |
| | | |

יוזם התוכנית
עיריית בת-ים

הפרויקט
שביל אופניים ועבודות פיתוח
שצ"פ שדרות העצמאות

שם התכנית
תכנית גבהים והפניה לפרישות

| מס פרויקט | תאריך עדכון מהדורה | מידות גליון |
|---|---|---|
| 601 | 15.03.2020 | 594X2620 |
| **מס גיליון** | **מהדורה** | **קנה מידה** |
| P-52 | 0 | 1:100 |

x:\601-bat yam haatzmaut\working\03.tender\plan
601-t-la-15.dwg

אדריכל אחראי
עלא שלחת

☐ לעיון ☐ לאישור
■ למכרז ☐ לביצוע

המבצע אחראי לבדיקת התכניות ולהתאמתן במקום.
על המבצע לבקר כל המידות ועל כל טעות או אי התאמה
עליו להודיע למתכנן. אין לקבוע מידות ע"י מדידה בשרטוט .

STUDIO MA
7 Dror St.
Jaffa, 6813507, Israel
רחוב דרור 7
יפו, 6813507
t. 03 5664006
f. 03 5664005
office@studio-ma.co.il
www.studio-ma.co.il