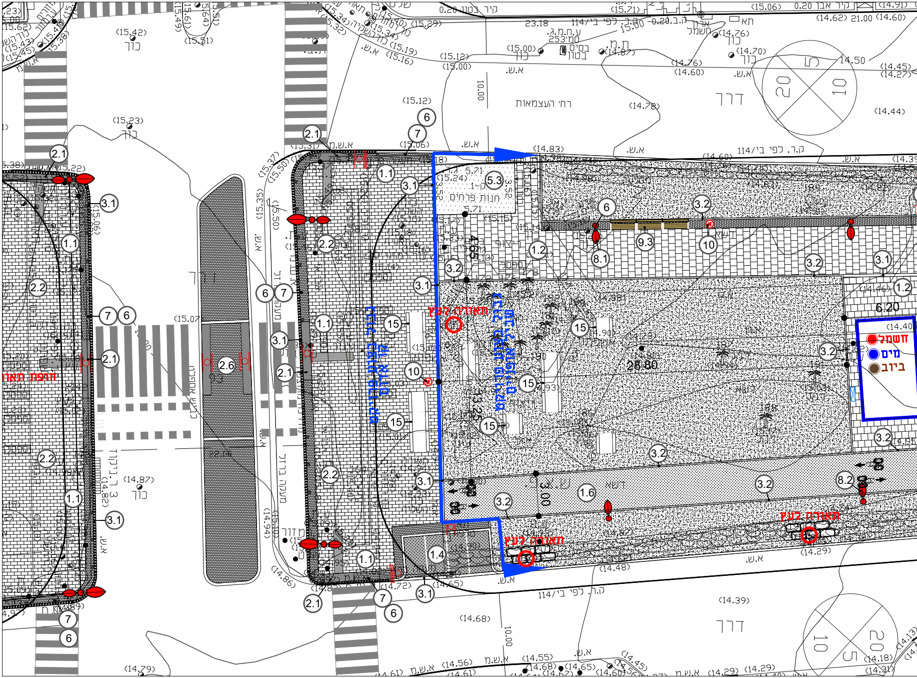

גבול ביצוע פרויקט
קו אדום
גבול ביצוע פרויקט
שביל אופניים
תאורה לעץ
תאורה לעץ
תאורה לעץ
תאורה לעץ
חשמל
מים
ביוב
חנות פרחים
ק-1
רחי העצמאות
דרך
דרך
ק.ר. לפי ב״י 114/
קיר בטון 0.20
קיר אבן 0.20
כביש אספלט
מעקה ברזל
מעקה ברזל
זרפת תאורה
ג.ר. ניקוז 3
כוך
א.ש.
28.80
13.25
4.65
6.20
3.00
10.00
5.71
3.52
21.00
23.18
1.1
1.2
1.4
1.6
2.1
2.2
2.6
3.1
3.2
5.3
6
7
8.1
8.2
9.3
10
15

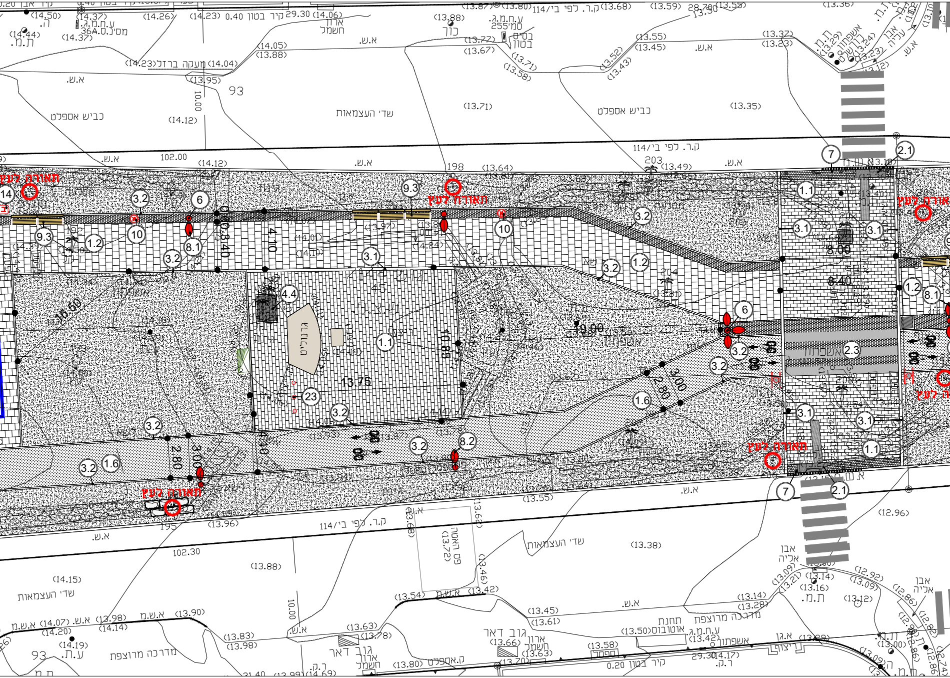
שדי העצמאות
כביש אספלט
ק.ר. לפי ב'/114
תאורה לעץ
אשפתון
גרנוליט
13.75
19.00
16.60
10.85
4.10
3.40
8.00
8.40
2.80
3.00
102.00
102.30
10.00
93
א.ש.
ת.מ.
קיר בטון 0.40
מעקה ברזל
ארון חשמל
כוך
בסיס בטון
אבן עליה
מדרכה מרוצפת
תחנת אוטובוס
גוב דאר
ארון חשמל
קיר בטון 0.20
ק.אספלט
פס האטה
1.1
1.2
1.6
2.1
2.3
3.1
3.2
4.4
6
7
8.1
8.2
9.3
10
14
23

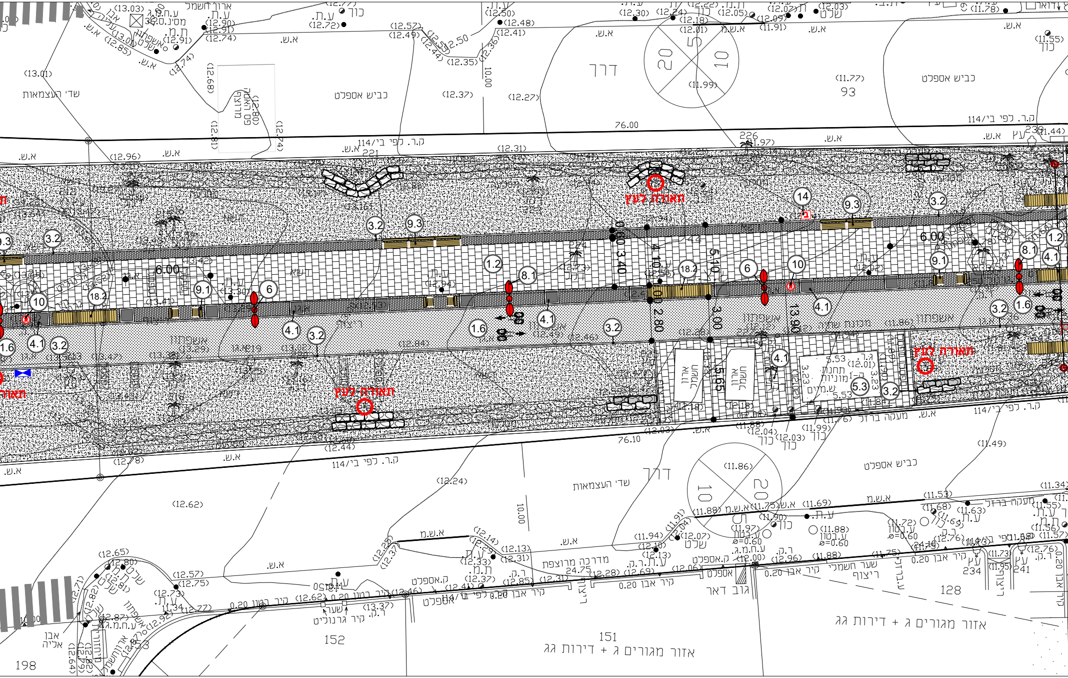
שדי העצמאות
כביש אספלט
דרך
93
76.00
76.10
114/ק.ר. לפי בי
221
226
230
תאורה לעץ
תאורה לעץ
תאורה לעץ
6.00
6.00
3.40
4.10
5.10
2.80
3.00
13.90
5.65
5.53
3.23
תחנת חשמל ארון
מעקה ברזל
כביש אספלט
שדי העצמאות
דרך
10.00
אזור מגורים ג + דירות גג
151
152
128
198
234
241
גדר בטון
קיר אבן 0.20
קיר בטון 0.20
קיר גרנוליט
שער חשמלי ריצוף
מדרכה מרוצפת
24.75
ארון חשמל
כוך
שלט
אבן אליה
א.ש.
ע.ת.
ת.מ.
1.2
1.6
3.2
4.1
5.3
6
8.1
9.1
9.3
10
14
18.2
(13.03)
(13.01)
(12.96)
(12.78)
(12.62)
(12.44)
(12.31)
(12.24)
(12.03)
(11.99)
(11.86)
(11.77)
(11.49)
(11.34)

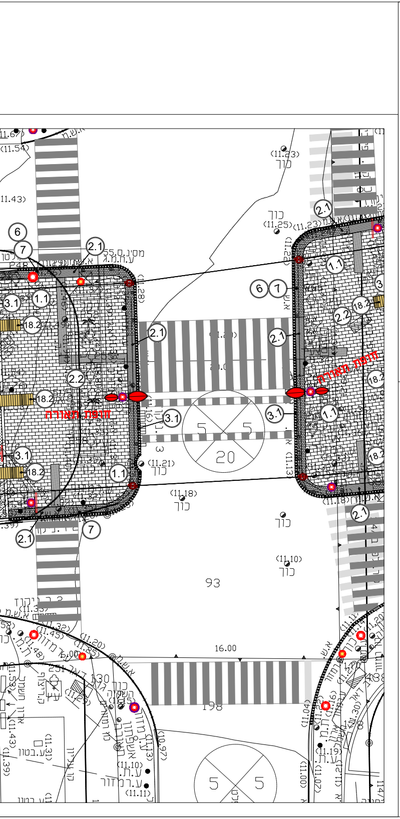
חופת תאורה
חופת תאורה
כוך
(11.23)
(11.25)
(11.18)
(11.10)
(11.21)
93
198
16.00
20
5
1.1
2.1
2.2
3.1
6
7
18.2

מקרא

קיר קיים	▤
קיר חדש	▤
אבן שפה/גן	▤
אבן שפה מונמכת	▤
מעקה גינת כלבים/מתקני משחק 1.60	┄
גדר מוסדית תקנית 2.0 מ'	┄
אבן הכוונה לעיוורים	▭
מסלעה קיימת	▨
סימון פרט	(2.1)
גומה לעץ	■ ●
ספסל	▪
אשפתון	🟥
ברזייה	🟥
חניות אופנים	❙❙❙❙❙
עמוד מחסום לרכב	▪
עמוד תמרור/שילוט	🟥
רמזור קיים/מתוכנן	🟥
רמזור משולב זמזם מתוכנן	🟥
זמזם מתוכנן	🟥
ראש מערכת	🟦
ארון חשמל	🟥
ארון תקשורת (כבלים, לווין)	🟩
גמל מים	🟦
עמוד תאורה מתוכנן	🟥
עמוד תאורה קיים	🟥
עמוד פרגולה קיים	🟥
אספלט	▩
ריצוף רחבות	▦
ריצוף שביל הולכי רגל	▦
רצועת שירות	▩
שביל אופניים	■
משטח גומי	■
חול	■
גינון	■

רשימת פרטים

- (1.1) ריצוף צמתים
- (1.2) ריצוף שביל הולכי רגל צמוד לשביל אופניים
- (1.3) ריצוף שביל הולכי רגל לצד גינון
- (1.4) אספלט בחיפוי ביג׳י קוט אקרילי
- (1.5) שביל אופניים צמוד לשביל הולכי רגל
- (1.6) שביל אופניים צמוד לגינון
- (1.7) שביל אופניים במפלס ביניים
- (1.8) ריצוף מדרכה עירונית
- (1.9) משטח גומי TPV
- (2.1) נגישות במעבר חצייה
- (2.2) מעבר חציה, ריצופים בצמתים
- (2.3) מעבר חצייה בשביל אופניים
- (2.4) מעבר חצייה באספלט
- (2.5) מעבר חצייה בצומת מסריק
- (2.6) אי-תנועה עם חציה לרוכבי אופניים בצומת הרצל
- (3.1) אבן שפה מונמכת בין משטחים
- (3.2) אבן גן בין גינון לריצוף
- (3.3) אבן עליה לרכב
- (3.4) אבן שפה מונמכת בין אזורי גינון
- (4.1) פתח לעץ ברצועת שירות
- (4.2) פתח לעץ ברחבה מרוצפת
- (4.3) פתח לעץ באספלט
- (4.4) פתח לעץ גדול
- (4.5) פתח נטיעה בדק עץ
- (5.1) קיר בגמר טיח כורכרי כולל קופינג מאבן
- (5.2) קיר אבן
- (5.3) טיח כורכרי על גבי מבנה
- (6) חבק עמודים
- (7) עמוד מחסום
- (8.1) עמוד תאורה בריצוף/אספלט
- (8.2) עמוד תאורה בגינון
- (8.3) עמוד הצללה משולב תאורה
- (9.1) ספסל דגם 'עדן' מושב בודד
- (9.2) ספסל דגם 'עדן' דו-מושבי
- (9.3) ספסל דגם 'עדן' תלת-מושבי
- (9.4) ספסל ופינת החתלה
- (10) אשפתון דגם 'אלה'
- (11) יצקת פתחי שירות
- (12.1) מעקה בטיחות לגינת משחקים דגם 'שיר'
- (12.2) שער כניסה דגם 'שיר'
- (12.3) גדר רשת אזור אמפי
- (13) מגרש פטאנק
- (14) ברזיה מים קרים דגם 'שיאן'
- (15) שולחן ישיבה דגם 'כרם'
- (16) שולחן בר דגם 'בר הדס'
- (17) מערכת ישיבה דגם 'צוותא'
- (18.1) ספסל דגם 'גל' באורך 9 מ'
- (18.2) ספסל דגם 'גל' באורך 4.5 מ'
- (19) שולחן 'פינג-פונג'
- (20) כוורת דשא 'גנרון' ברחבת FOODTRUCKS
- (21) רחבת דק עץ
- (22) לוח גיר
- (23) עמוד לדגלים

מפתח גליונות

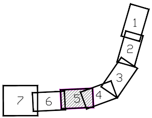

נשלח אל

סטודיו מ"א - [illegible] אדריכלים	ניהול פרויקטים [illegible]	יועץ תנועה-דגש הנדסה [illegible]	יועץ נגישות [illegible]	יועץ תאורה-[illegible]	יועץ אינסטלציה וניקוז-[illegible]					עותק דיגיטלי	עותק בניין	תאריך
☒	☒	☒	☒	☒	☒					☒		15.03.2020

שינויים

מס'	תאור	תאריך
1	-	-

יוזם התוכנית
עיריית בת-ים

הפרויקט
שביל אופניים ועבודות פיתוח
שצ"פ שדרות העצמאות

שם התכנית
תכנית שלד והפניה לפרטים

מס פרויקט	תאריך עדכון מהדורה	מידות גליון
601	15.03.2020	594X2620
מס גיליון	**מהדורה**	**קנה מידה**
P-51	0	1:100

x:\601-bat yam haatzmaut\working\03.tender\plan
601-t-la-15.dwg

אדריכל אחראי
עלא שלחת

☐ לעיון ☐ לאישור
■ למכרז ☐ לביצוע

המבצע אחראי לבדיקת התכניות ולהתאמתן במקום.
על המבצע לבקר כל המידות ועל כל טעות או אי התאמה
עליו להודיע למתכנן. אין לקבוע מידות ע"י מדידה בשרטוט .

STUDIO MA
7 Dror
Jaffa, 6813507, Israel
7 רחוב דרור
יפו, 6813507
t. 03 5664006
f. 03 5664005
office@studio-ma.co.il
www.studio-ma.co.il