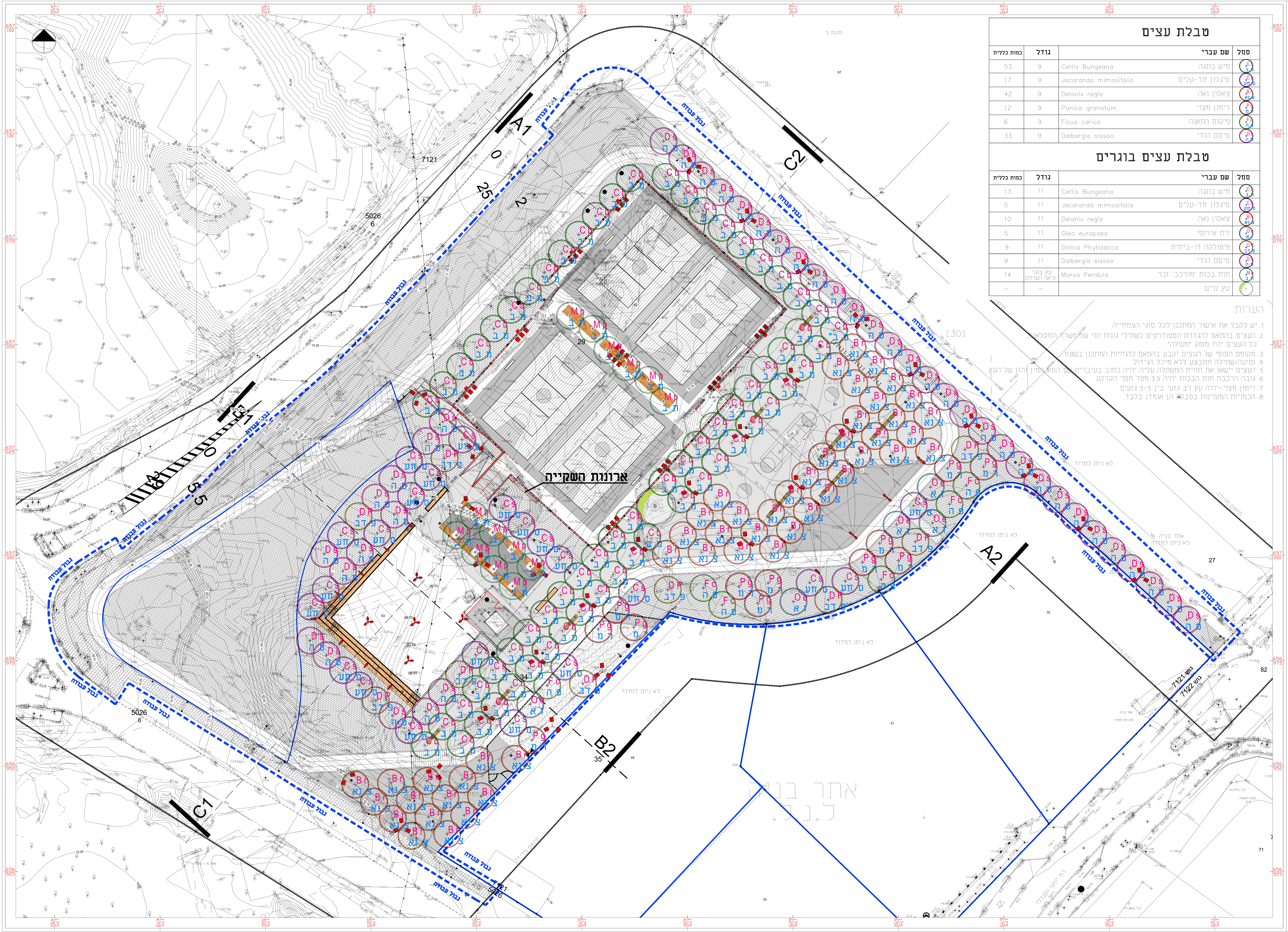

טבלת עצים

סמל	שם עברי		גודל	כמות כללית
Cb מב	מיש בונגה	Celtis Bungeana	9	53
Cs סחע	סיגלון חד-עלים	Jacaranda mimosifolia	9	17
Br צנא	צאלון נאה	Delonix regia	9	42
Pg רמ	רימון מצוי	Punica granatum	9	12
Fc פה	פיקוס התאנה	Ficus carica	9	6
Ds סה	סיסם הודי	Dalbergia sissoo	9	33

טבלת עצים בוגרים

סמל	שם עברי		גודל	כמות כללית
Cb מב	מיש בונגה	Celtis Bungeana	11	13
Cs סחע	סיגלון חד-עלים	Jacaranda mimosifolia	11	5
Br צנא	צאלון נאה	Delonix regia	11	10
Oe זא	זית אירופי	Olea europaea	11	5
DP פדב	פיטולקה דו-ביתית	Dioica Phytolacca	11	9
Ds סה	סיסם הודי	Dalbergia sissoo	11	9
Mp תב	תות בכות 'מורכב' זכר	Morus Pendula	עץ בוגר (ראה הערות)	14
○	עץ קיים		–	–

הערות:

1. יש לקבל את אישור המתכנן לכל סוגי הצמחייה.
2. העצים בהתאם להגדרת הסטנדרטים לשתילי גננות ונוי של משרד החקלאות, כל העצים יהיו מסוג "מעולה".
3. מקומם הסופי של העצים יקבע בהתאם להנחיות המתכנן בשטח.
4. נטיעה/שתילה תתבצע ללא מיכל הגידול.
5. העצים יישאו את תווית המשתלה עליה יהיה כתוב בעברית שם הסוג המין והזן של העץ.
6. גובה הרכבת תות הבכות יהיה 3.5 מטר מפני הקרקע.
7. רימון מצוי-יהיה עץ רב גזעי בין 3-5 גזעים.
8. הכמויות המצוינות בטבלה הן אומדן בלבד.

נשלח אל

מזמין - עיריית בת ים	אדריכלות נוף - מוריה סקלי	ניהול ופיקוח - עדי הדר	קונסטרוקציה - ליבני מהנדסים	יועץ חשמל - מיקסון תכנון חשמל	יועץ ניקוז - י.ב.ב.				תאריך
☒	☒	☒	☒	☒	☒				10.06.2020

שינויים

מס'	תאור	תאריך
0		10.06.2020
1		
2		
3		
4		
5		
6		
7		
8		
9		

יוזם התוכנית
עיריית בת ים

הפרויקט
מתחם הפנאי

שם התכנית
תכנית נטיעת עצים

מס פרויקט	תאריך עדכון מהדורה	מידות גליון
555.02.460	10.06.2020	UserDefinedMetric (900.00 x 1500.00MM)
מס גיליון	**מהדורה**	**קנה מידה**
P-27	0	1:250

x:\555- bat yam 450\02.public open spaces\460 sportek\landscape\working\plan

555.02-460-w-vg-07.dwg

אדריכל אחראי
עלא שלחת

☐ לעיון ☐ לאישור

■ למכרז ☐ לביצוע

המבצע אחראי לבדיקת התכניות ולהתאמתן במקום. על המבצע לבקר כל המידות ועל כל טעות או אי התאמה עליו להודיע למתכנן. אין לקבוע מידות ע"י מדידה בשרטוט .

STUDIO MA
7 Dror St.
Jaffa, 6813507, Israel
רחוב דרור 7
יפו, 6813507
t. 03 5664006
f. 03 5664005
office@studio-ma.co.il
www.studio-ma.co.il