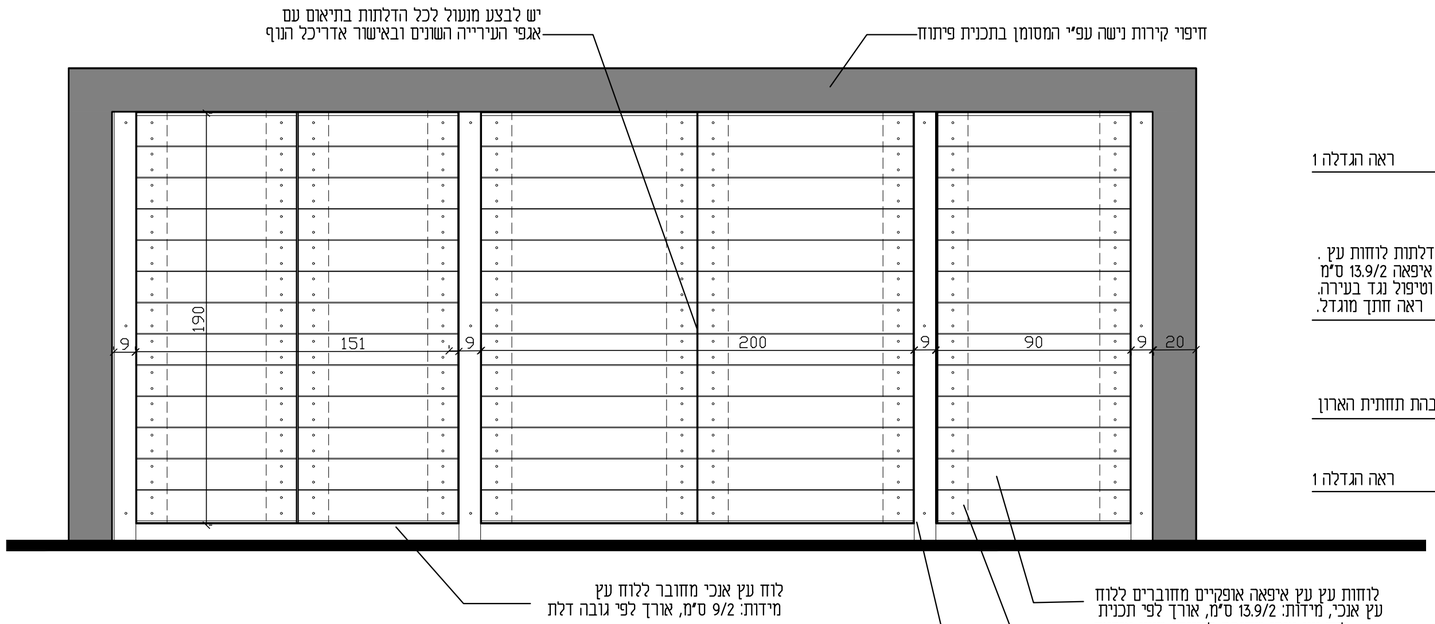

חזית קנ"מ 1:20

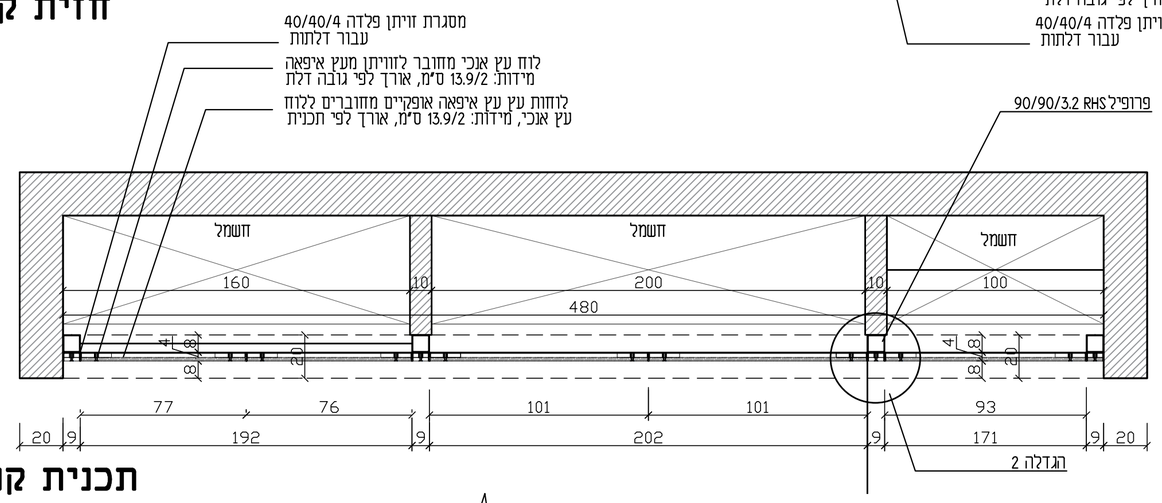

תכנית קנ"מ 1:20

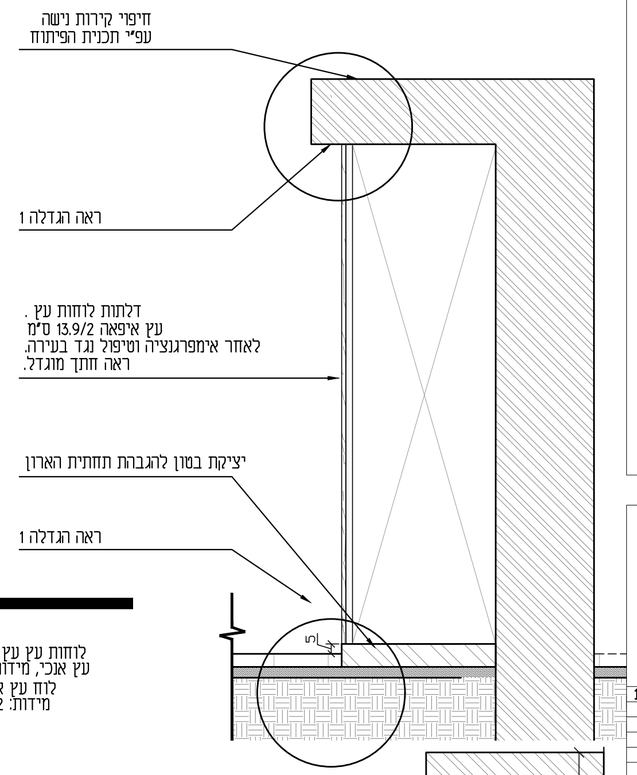

חתך א-א קנ"מ 1:20

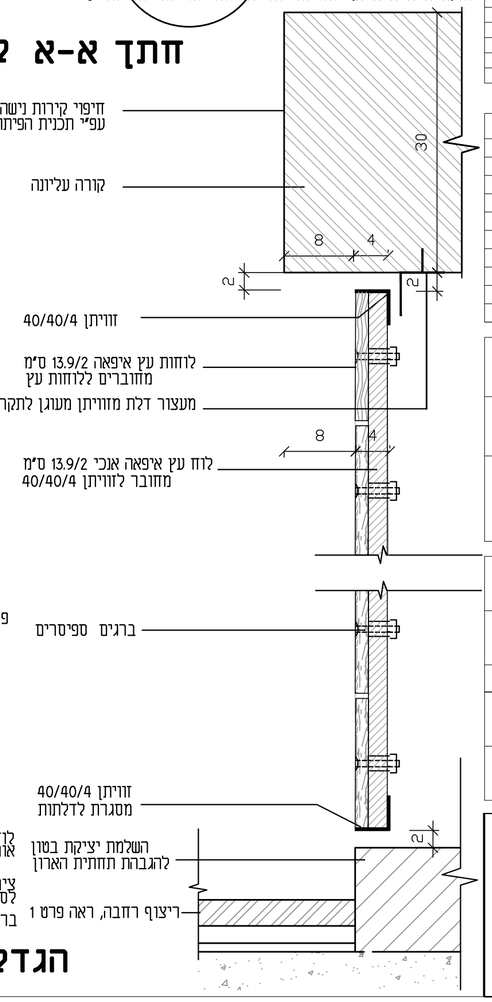

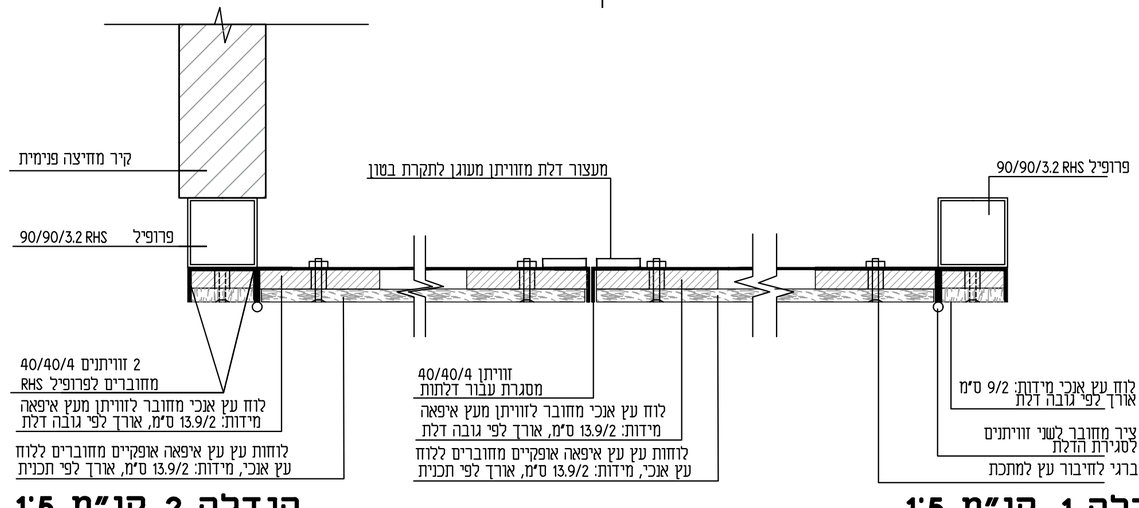

הגדלה 2 קנ"מ 1:5

הגדלה 1 קנ"מ 1:5

הערות:

1- לוחות העץ מסוג איפאה "טובקו" מהוקצעים ומלוטשים ומרוחים מראש בשמן.

2- כל הריתוכים נסתרים ו/או מלוטשים למניעת פציעות.

3- הקונסטרוקציה תגלוון לאחר הריתוכים בטבילה באבץ ותיצבע בצביעה אפוקסית עמידה לאזור הגובל לשפת הים.

4- בשום מקרה לא יתבצעו ריתוכים ו/או תיקונים על הקונסטרוקציה בשטח.

5- כל הריתוכים והתיקונים יעשו במפעל היצרן ויידרשו מחדש גילוון בטבילה וצביעה נוספת.

6- כל שלבי העץ יהיו מיזידות עץ שלמות לפי מידות העץ המפורטות ללא כל השלמות. על הקבלן להגיש תכנית שלבי עץ מדוייקת כולל רווחים.

7- על הקבלן להגיש לאישור האדריכל והמפקח תכניות מפורטות אשר יכילו תכניות SHOPDRWAING

8- על הקבלן לבצע דוגמה בשטח לאישור האדריכל והפיקוח.

9- על הקבלן לתאם ולבצע מעגול לכל הדלתות בהתאם להנחיות אגפי העירייה הרלוונטים

10- בגב הדלתות יבוצעו מעצורים לדלתות

נשלח אל

| | | |