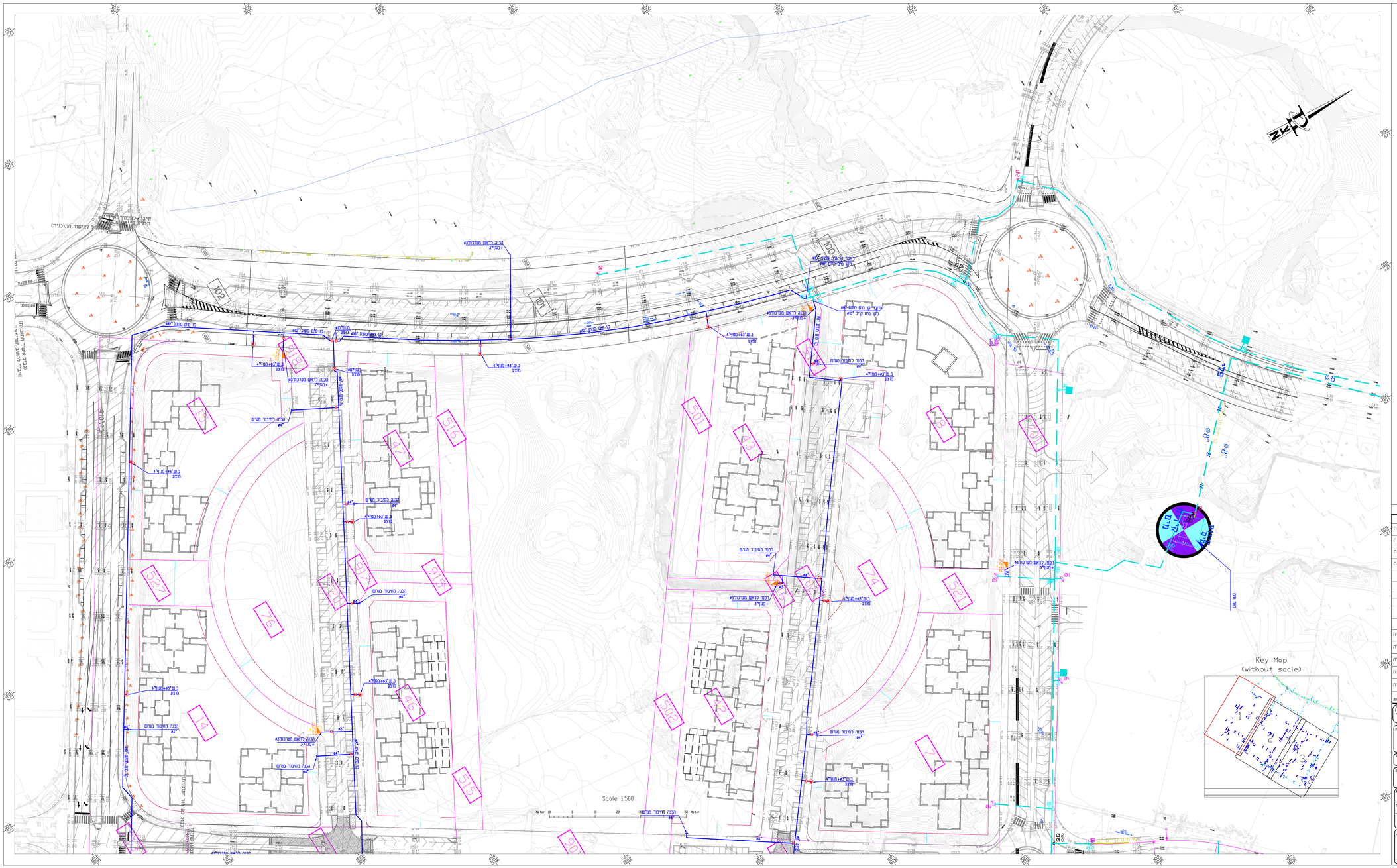

מקרא:

- קו מים קיים מקורות
- קו מים קיים
- קו מים קיים לביטול
- קו מים מוצע
- מגוף קיים
- מגוף מוצע
- הידרנט קיים
- הידרנט מוצע
- חיבור לצרכן קיים

הערות:

1. אין להתחיל בביצוע העבודה בלי שנבחנו פקוח תכנון תאגיד ובקו. תנה הקבלן להזמין את הפקח
2. לפני תחילת העבודה על הקבלן לבדוק המפה מקו קיים נמצאים גם חסמים, נמצאו, אל אי המפה לא לקנות למיקום לאחר עבודת הראשה לביצוע.
3. באחריות הקבלן לאמוד על שיטות הבנים ותגדות בשם ביצוע העבודות
4. לפני תחילת העבודה על הקבלן לתאם לאמנם ובעבודה אם כל הצנרת של הפחמים החם-קו"פים נתוחר ובעת העבודה.
5. בהמשך בעבודה, זו יבר הקבלן לחת הבנות (מיקומי מים, לכל המשרתים - מיקום מדוק יקבע בשטח ע"י הפקח בשם ביצוע העבודה ובאישור מראש עם הדיירים
6. מיקום מדוק של הוקמת הידרנטים (כדי מרחק יקבע בשטח בזמן ביצוע העבודה ע"י הפקח בשטח

הערות:
מיקום מדויק של התקנת ברזי שריפה (הידרנטים) וחיבורי מגרשים ייקבע בזמן ביצוע בתאום עם המפקח בשטח.

שינוי מס'			
17	עדכון-הרבה מגרשים 42,45 עדכון-בקשת הפלס על פי תיאום המערכות	19.01.2021	מואל
16	עדכון-הרבה בלאש מערכת	14.12.2020	מואל
15	עדכון מיקום חיבור מיגרש 7	06.12.2020	ויקטוריה
14	עדכון מיקום חיבור מיגרשים 46, 43, 41, 40	02.11.2020	ויקטוריה
13	עדכון מיקום חיבור מיגרשים 32, 2	01.11.2020	ויקטוריה
12	עדכון מיקום חיבור מיגרש 49	29.10.2020	ויקטוריה
11	עדכון-הורדת מתקן שבירה	10.08.20	מואל
10	עדכון-פיקסן הידרנטים	29.06.20	מואל
9	עדכון-מיקום הידרנטים+חיבור האש מערכת	24.06.20	מואל
8	עדכון-בהתאם לתיאום מערכות	11.06.20	מואל
7	עדכון - שנוי חוזאי בהתאם לתאום מערכות	06.05.20	מואל
6	עדכון - שנוי חוזאי בהתאם לתאום מערכות	05.01.20	ליאל
5	עדכון - הוספת מיקום חיבורי מגרשים	15.10.15	ויקטוריה
4	עדכון - שנוי חוזאי בהתאם לתאום מערכות	05.03.14	ויקטוריה
3	עדכון - שנוי חוזאי בהתאם לתאום מערכות	16.02.14	ויקטוריה
2	עדכון - שנוי חוזאי בהתאם לתאום מערכות	30.10.13	ויקטוריה
1	עדכון - רקע חדש	18.07.13	ויקטוריה
SIGNATURE		תאריך עדכון אחרון DATE	

לביצוע	למכרז	לעיון
19.01.21 תאריך	תאריך	27.04.11 תאריך

שם הפרויקט: בת ים
שכונה בי /410
הנחת קווי מים

PROJECT NAME

שם הזמין: תאגיד מי בת-ים בע"מ

PREPARED FOR:

הנושא האגדון: הנחת קווי מים
תנוחה 1

SUBJECT OF DRAWING

מס' פרויקט: 09-123-15	מס' האגדון: 01	קובץ: 09123001.DWG
תאריך: 27.04.11	DATE	קנ"מ: 1:500 SCALE
תכנון: ראדי	שרטט: ויקטוריה	בדק: ראדי
	אישר: ראדי	

ראדי מסארוה מהנדסים יועצים בע"מ
הנדסת מים, ביוב וניקוז
רח' שבזי 26, מגדל יהודים, ראש העין 4802216
ת.ד. 7026070, מיקוד 7026070-074 , פקס. 7026070-074
office@radim-eng.co.il